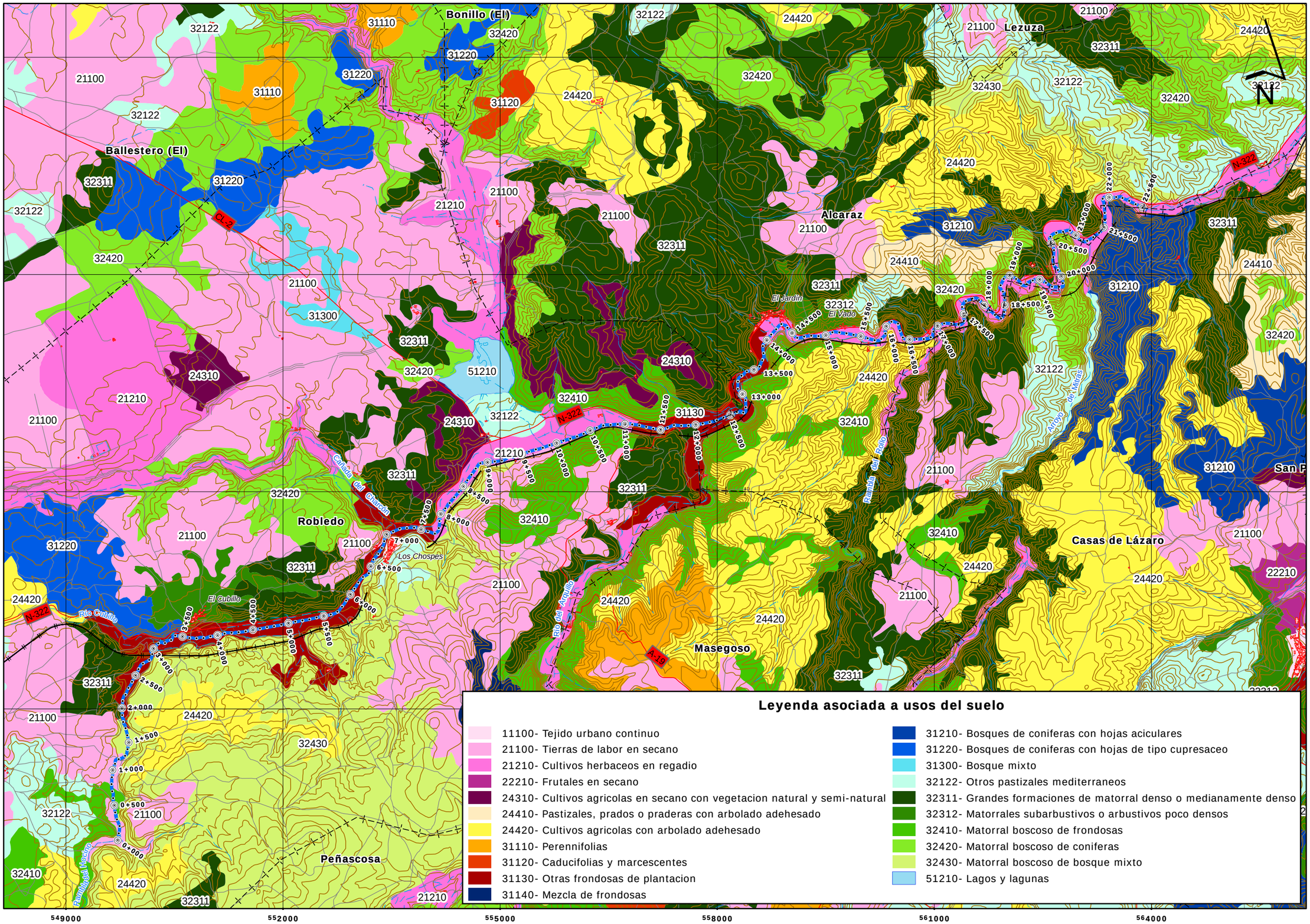

GOBIERNO DE ESPAÑA — MINISTERIO DE MEDIO AMBIENTE Y MEDIO RURAL Y MARINO — CONFEDERACIÓN HIDROGRÁFICA DEL JÚCAR

CONSULTOR: Tecnoma

U.T.E.: ARIN ARQUITECTOS/INGENIEROS CONSULTORES S.L.

EUROSTUDIOS NACIONAL DE RESTAURACIÓN DE RÍOS

INGENIERO DIRECTOR: TOMÁS NEBOT DOMÍNGUEZ

ESCALA: 1:50.000 — 0 200 400 800 1.200 m — ORIGINAL A3

TÍTULO DEL PROYECTO: PROYECTO DE RESTAURACIÓN DEL TRAMO MEDIO-ALTO DEL RÍO JARDÍN E INTEGRACIÓN CON EL ENTORNO DE LA LAGUNA DE LOS OJOS DE VILLAVERDE (DE ROBLEDO A CASAS DE LÁZARO) DOCUMENTO AMBIENTAL

TÍTULO DEL PLANO: USOS DEL SUELO

Nº PLANO: 2.6

FECHA: JUNIO-09

HOJA 1 DE 1